

**Megjegyzések:**

- \*Mérések a helyszínen ellenőrzendők
- \*A munkálatok folyamán fokozott figyelmet kell fordítani a munka és balesékvédelemre
- \*A mértékegységek feltüntetett teljességükre vonatkozóan a vízszintes méretek a tiszta méretekkel, a függőleges méretek a szerelési pontok vételei torzulása miatt előfordulhatnak a helyszínen felmért értékektől
- \*Minden méret, adat és darabszám az építés, gyártás elkészítéséig, az előző ellenőrzésig, összehangolva a kapcsolódó szakági tervezzel
- \*A tervek közötti eltérés vagy az aktuális tervek új változásai esetén a tervek új értelműek
- \*A kiványtervek illusztrációi csálkák
- \*A közövékkel érintett területek/folyamatok figyelemmel kell a munkálatok között eljárni
- \*A dokumentáció a szakági dokumentációkkal együtt értelmezendő
- \*Az építékek kidolgozását főmérő szakemberekkel kell elvégzettetni, a készített figyelmet fordítva a jogi kötelezettségekre
- \*A tervek dokumentációban szereplő termékek méltóságát meg kell tartani, minimum azonos minőségű termékekkel a megrendelő és a tervező jóváhagyásával helyettesíthetők
- \*A munkavégzés közben felmerülő kérdésekben, és döntéshozatal előtt az személyek értesítendőek, jóváhagyásuk nélkül a tervek új előírni nem lehet
- \*A méretek a helyszínen minden esetben ellenőrzendők
- \*A burkolat készítése elvi készítésű ábrák alapján
- \*A tervek a 4D4M Studio Kft. szellemi tulajdona

- Legkulcs:**
- tervezett külső térburkolat
  - tervezett faoszlop
  - meglévő beton kerítés
  - tervezett falazat
  - tervezett beton, vasbeton
  - tervezett Austrotherm AT H80 hőszigetelés
  - tervezett Austrotherm XPS TOP P hőszigetelés
  - tervezett BACHL NIKCELL EPS 100 standard expandált hőszigetelés
  - tervezett Knauf Insulation Ecoose Unifit 037 hőszigetelés
  - tervezett kavics feltöltés

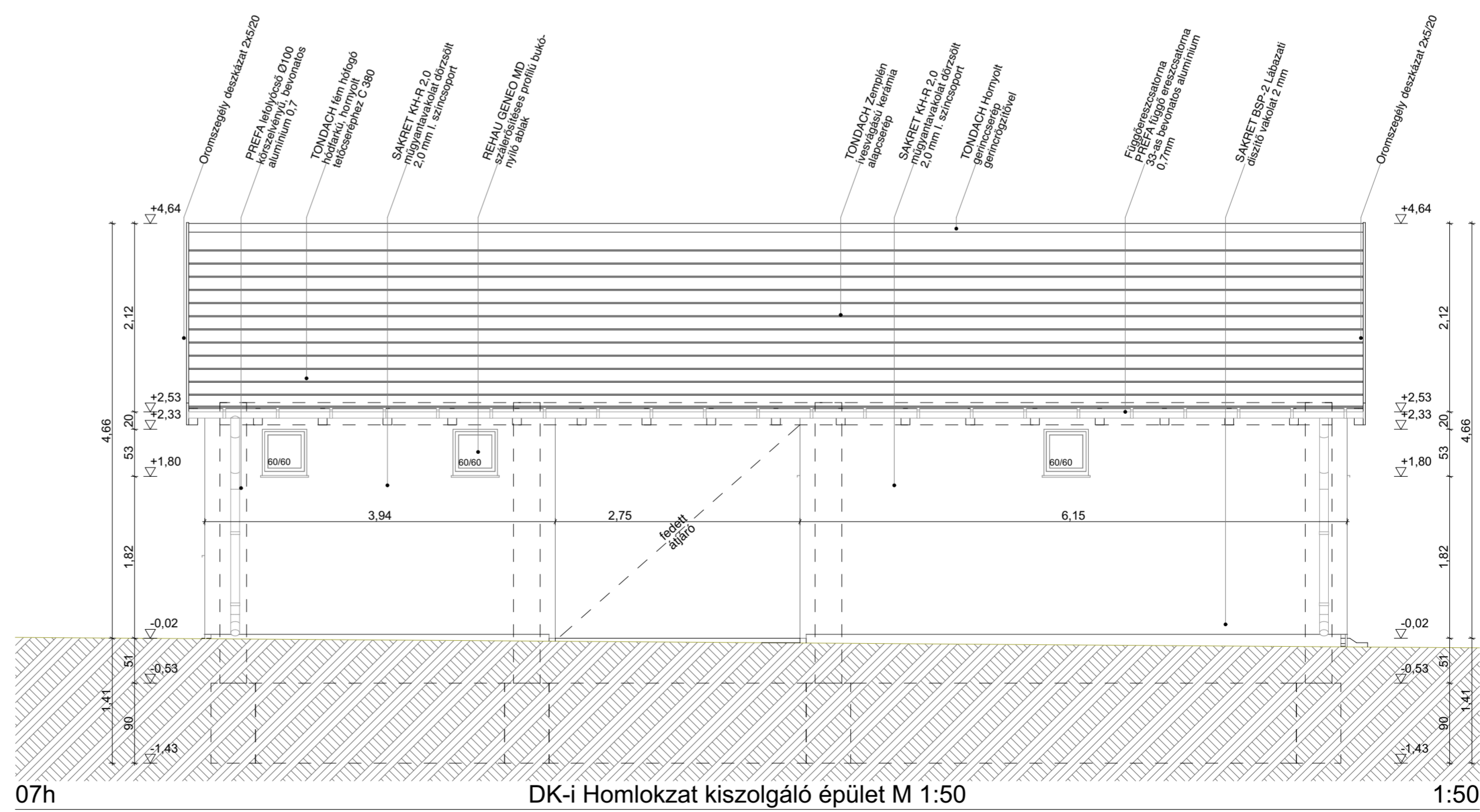
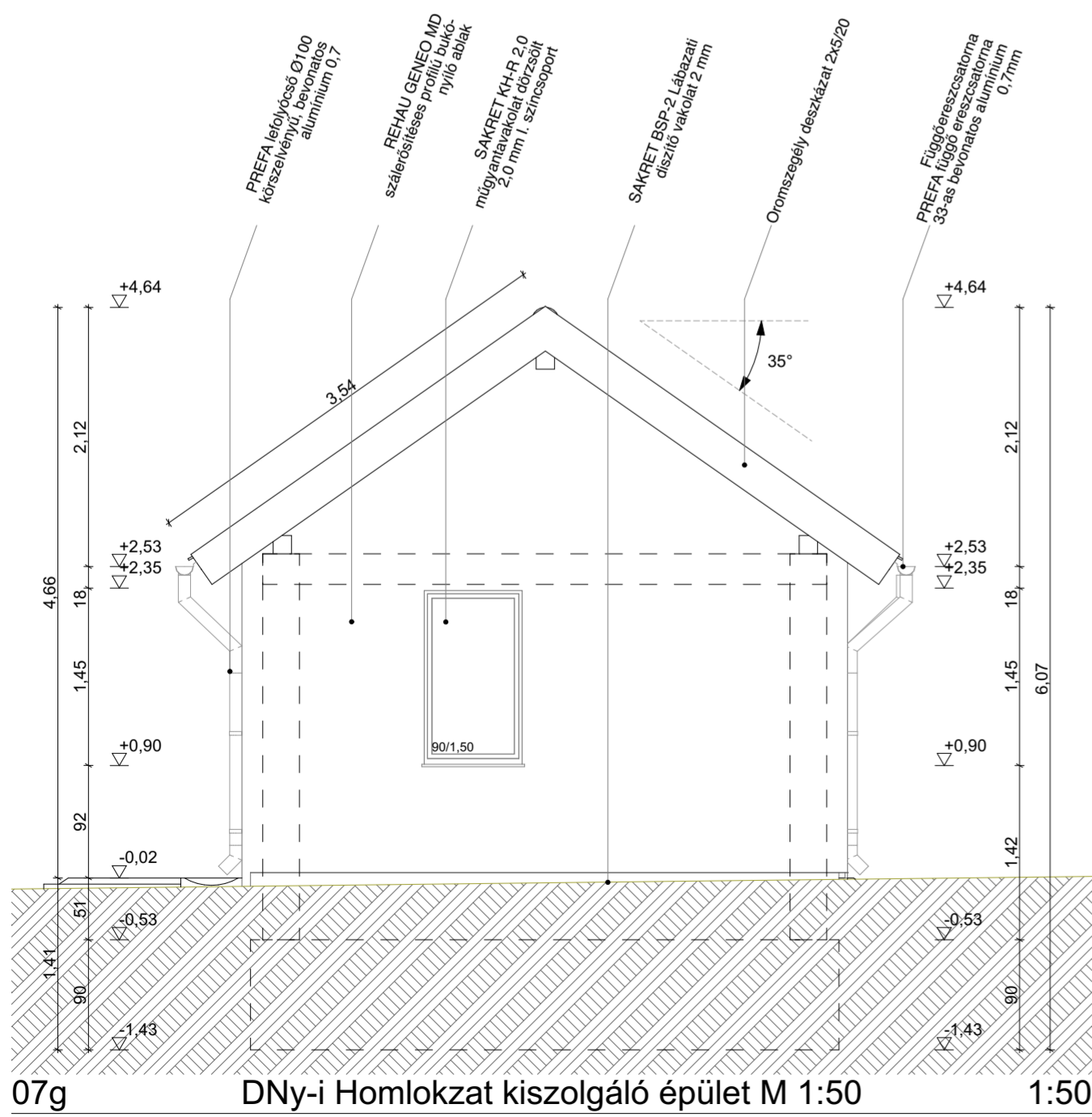
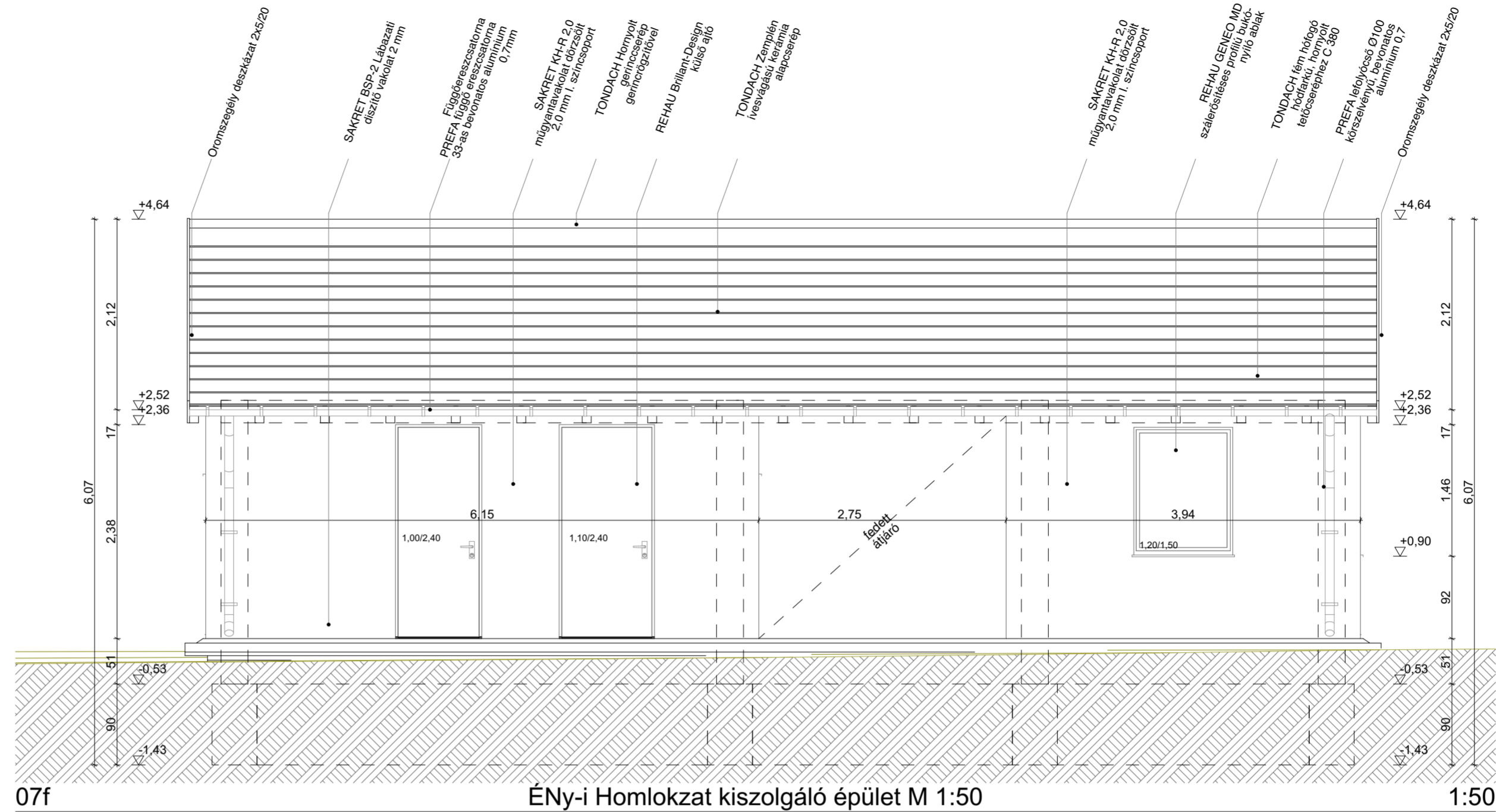
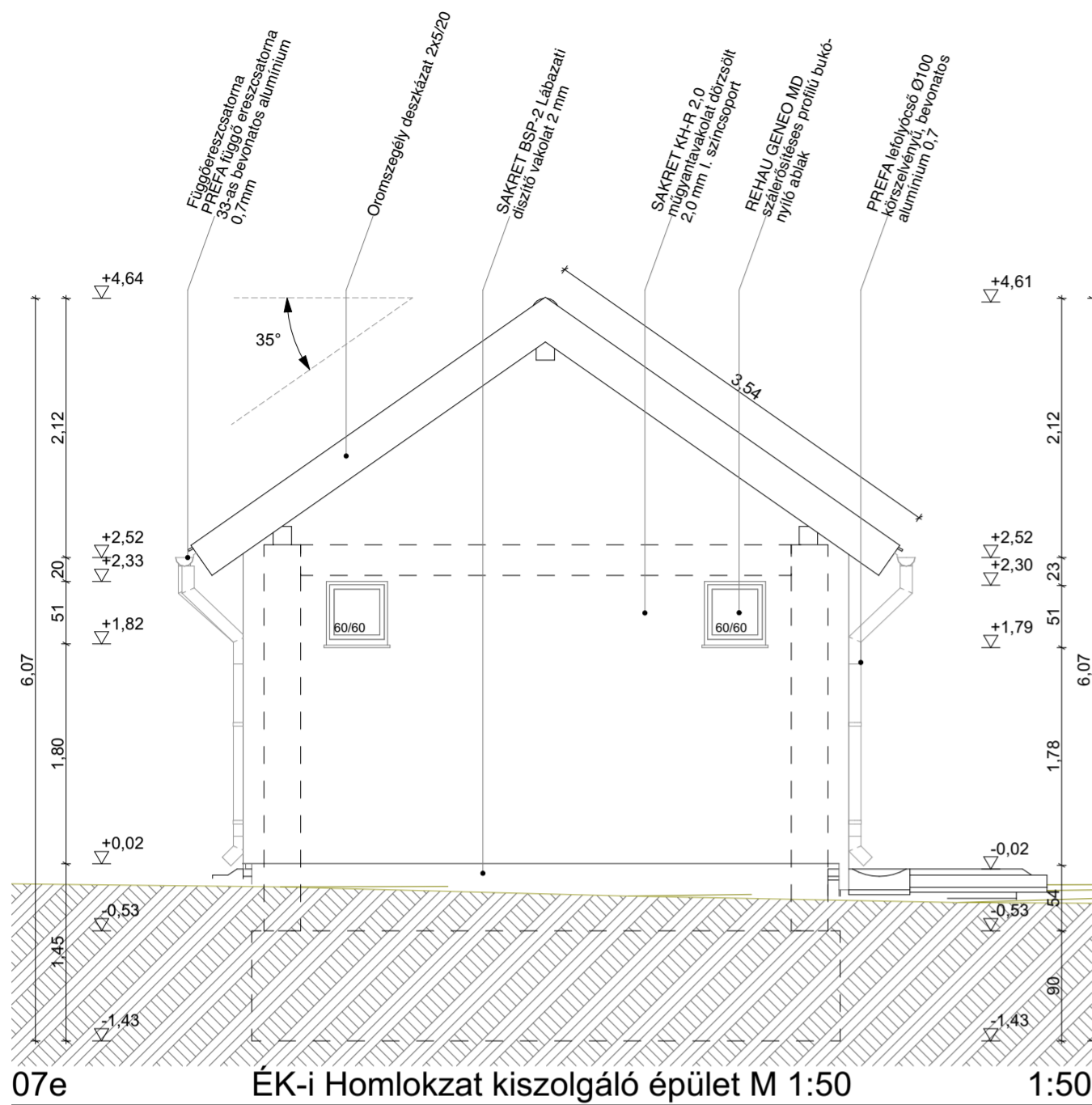

**4D4M STUDIO**

**Kisbér Városi Piac  
Infrastrukturális Beruházás  
Kivitelezési Dokumentáció  
Homlokzatok - kiszolgáló épület  
1:50**

**Ingatlan:**  
2870. Kisbér, Kossuth Lajos u.  
hrsz.: 50/1. és 50/2.

**Megrendelő:**  
**Kisbér Város Önkormányzata**  
2870 Kisbér, Széchenyi utca 2.  
+36 34 354666

**Építész:**  
**Nagy Ádám**  
Építész  
MEK: 11-0356 MMK: 11-01081, 11-06204  
adam@4d4m.studio  
+36 20 4347040

**Nagy Jakab** Nagy Tibor  
Építész munkatárs Építész munkatárs  
ngyjbk@gmail.com ntervbi@gmail.com

21084-03 **200\_4**